

PROCÉDURE DE MAILING PAR MAIL

PRÉ REQUIS

Pour les mails, vérifier que le programme **SendMail** est installé et que le chemin est bien paramétré dans Irris au point « *Bureautique-Paramétrage-Suite* » :

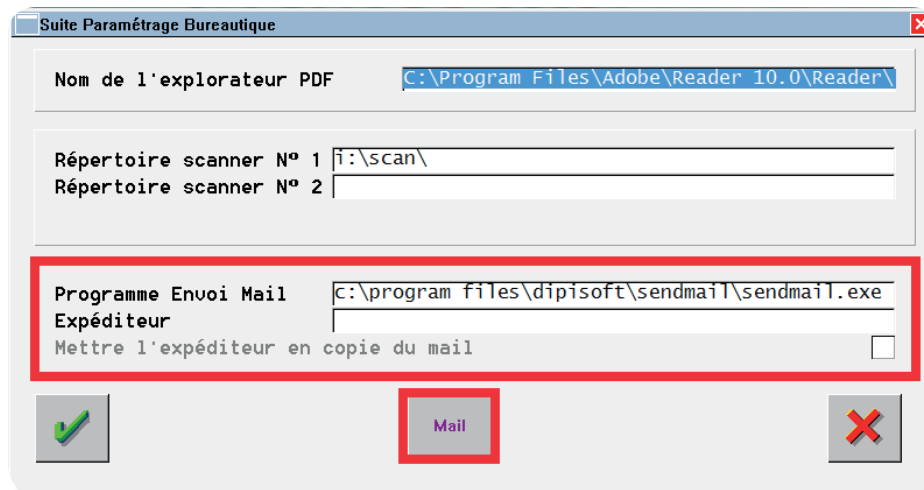

Dans le cas contraire, contactez votre hotline.

Dans « *Expéditeur* », il est possible de mettre l'adresse mail du magasin. Le bouton « Mail » permet de pré-paramétrer des textes de mail.

SÉLECTION MAILING

Au menu général, cliquer sur « Mailing » :

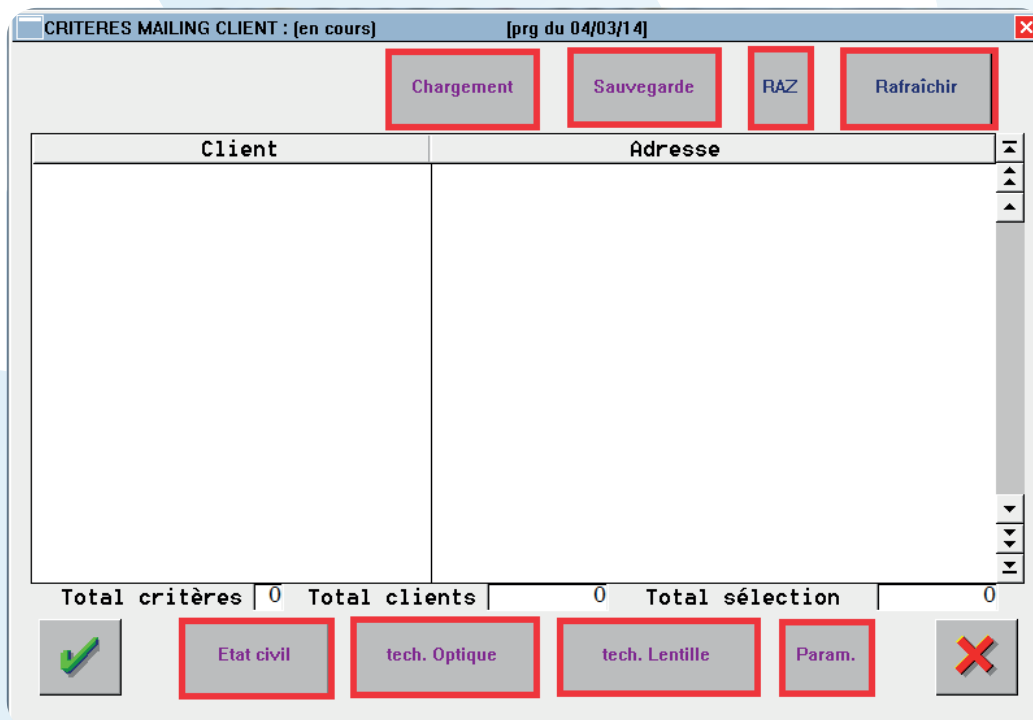

Chargement : permet de charger une pré-sélection mailing.

Sauvegarde : permet de sauvegarder les critères de sélection pour une utilisation régulière.

RAZ : remet à zéro les critères et la sélection.

Rafraîchir : affiche la liste des clients en fonctions des critères mis.

Etat Civil : critères sur l'état civil.

Tech. Optique : critères sur la fiche visite Optique.

Tech. Lentille : critères sur la fiche visite Lentille.

Param. : permet de pré sélectionner certains critères la date d'anniversaire.

Faire votre sélection en choisissant les critères qui permettront d'obtenir une liste exhaustive de clients.

Cliquer ensuite sur



afin d'afficher cette liste, valider ensuite avec l'icône



Sur l'écran suivant :

CRITERES MAILING CLIENT : [en cours] [prg du 04/03/14]

GESTION des CLIENTS SELECTIONNES : [en cours]

Nom **ABRARD** Prénom **Eloise**
Adresse **RESIDENCE DU COLOMBIER**
Code Postal **22000** Ville **ST BRIEUC** Date de Naissance **01/01/2014**
Tél Portable Mail

CIUS		NOM	PRENOM	
Mr	H	ABGRALL	Olivier	25, R
Mr	H	ABGRALL	Tanguy	3 PLA
Mme	F	ABRARD	Eloise	RESID
Mme	F	ABRIOU	Liliane	28, R
Mr	H	ABRIOU	Lucien	28, R
Mme	F	ABRIOU	Francoise	DRCE
Mme	F	ADAM	Alice	16, R
Mme	F	ADAM	Anne	10, R
Mme	F	ADAM	Claudine	22 RU
Mr	H	ADAM	Jean-Yves	LES L

Total clients sélectionnés 8928

Etq. **SMS** **mAil**

Il est encore possible de supprimer certains clients à l'aide de l'icône



Cliquer alors sur l'icône



. Les clients sans adresse mail seront automatiquement écartés.

Saisie Mail avant Envoi

Expéditeur

Code

Objet

<input type="button" value="Pièce jointe"/>	Type	txt	Disque C:
	Chemin	\cristal2\viscri01\mag01	
	Fichier		

Dans code, il est possible d'aller chercher un texte pré configuré ; dans le cas contraire saisir l'objet et le texte du mail.

Cliquer sur pour y adjoindre un document.

L'envoi des mails se fera en cliquant sur .