

M

Manuel d'utilisation IRRIS

Le devis normalisé dans Irris

Irris

A partir du 1^{er} janvier 2020, le format des devis optique et lentille change. Le fond et la forme sont fixés par la DGCCRF afin de permettre au consommateur de pouvoir comparer facilement les équipements proposés par différents magasins.

Ce « Devis Normalisé » doit obligatoirement comporter un équipement 100% Santé (appelé « Offre 100% Santé » ou « Panier A »), qui peut être accompagné d'un équipement classique « Panier B », dit Autre Offre.

Le devis de l'équipement 100% santé est soumis à différentes restrictions, notamment :

- être composé d'une monture et de verres « **classe A** »
- **ne pas dépasser les Prix Limite de Vente (=PLV) fixé pour chaque produit**
- **ne pas contenir de remise**
- **ne pas être accompagné d'articles « divers »**

Pour savoir comment paramétrer les articles (montures et verres) en classe A ou classe B dans Irris, se référer à la documentation « La réforme 100% Santé dans Irris », disponible sur le site <https://www.cristallin.com>

Dans Irris, les changements nécessaires sont intégrés au logiciel à partir de la version 4.60.3. Il est nécessaire d'aller dans le menu « maintenance/mettre à jour/ Irris internet » afin de télécharger les derniers correctifs.

I. Paramétrage de l'opticien responsable

Le devis normalisé nécessite l'édition de l'identité de l'opticien responsable du magasin.
Il se paramètre dans le menu « paramétrage magasin/vendeurs/[modif] » :

Paramétrage vendeurs - Modification Vendeur

Nom: RESPONS

CODE	NOM
R	RESPO
U	VENDE

Code: R

Nom: RESPONSABLE

Prénom: Mag

Mot de passe

Ancien: [] Nouveau: [] Uérif. Nouveau: []

Profil: RESPONSABLE

Code vendeur: []

N° ADELI ou RPPS: 12345678903

Responsable:

Buttons: [OK] [OK] [Cancel] [Cancel]

II. Informations détaillées des articles et fabricants

Le Devis Normalisé impose l'édition d'un **descriptif détaillé concernant les articles et leurs fabricants** (matériaux, traitements, coordonnées...).

Ces informations devraient être saisies par les fabricants dans leur catalogue EDI.

il est possible de saisir le code fabricant manuellement dans le stock Irris en modifiant les articles existants, ou au moment de l'entrée en stock :

Modification d'un Article - créé le 22/05/2014

Fabr. [] Catég. []

Four.	HEE	Allure Eyewear Europe	Catalogue	Obsolète
Modèle	ALF	Shamir	te Solaire	[]
Réf.	ALT	Altitude Eyewear	t/Vente	Facing F []
Coloris	AML	Ampeinte Lunetterie	dépré.	Classe A []
	AND	Hans Anders France		
P.A. Bru	ANG	Angel Eyes	ise [0,00	P.A. Net [10,00
Formule	AOF	Aoyama Optical France		P.A.M.P. [10,00
	ART	Art Lens		
Condit.	ASP	Aspex Europe		FRC [327,98
T.U.A.	ATH	L'Atelier Tom Hooper	.OC [0,00	[327,98
Marge(T	ATM	Art'Monium	.ml []	+ [249,26
	ATO	Atol		

Entrées [] Dernière [22/05/2014] Première Entrée [22/05/2014]

Sorties [2] [02/01/2020] CUMUL Entrées [1] Sorties [-2]

En Cmde [] [/ /] RETRO Entrées [] Sorties []

Invent [7] [07/01/2015] Stock Mini [] Qté à Cder []

STOCK [5] Réservee [6]

Buttons: [OK] [Descript.] [Cancel]

Le champ « Fabr. » permet de **sélectionner le fabricant de la monture dans une liste non modifiable**. Cette liste est actualisée automatiquement tous les jours, et est visible dans le menu « stock/paramétrage/fabricants »

Si le fabricant de la monture n'apparaît pas dans la liste, il faut lui indiquer de déclarer ses coordonnées auprès de l'association EDI-Optique (<http://www.edi-optique.org>). Si ce n'est pas possible (fabricant étranger, qui n'existe plus...) ce seront les coordonnées du fournisseur, saisies par l'opticien dans Irris, qui seront imprimées. Elles sont paramétrables dans le menu « stock/paramétrage/fournisseurs ».

Le bouton [Descript.] permet la **saisie des « Caractéristiques essentielles » de la monture** (matériaux...). Si cela n'est pas fait, c'est le référentiel du rayon de l'article paramétré dans Irris qui sera imprimé (ex : Monture Femme Plastique).

Il est possible de modifier le fabricant sur plusieurs articles en même temps, à partir de la consultation du stock, avec les touches de fonction F3/F4 :

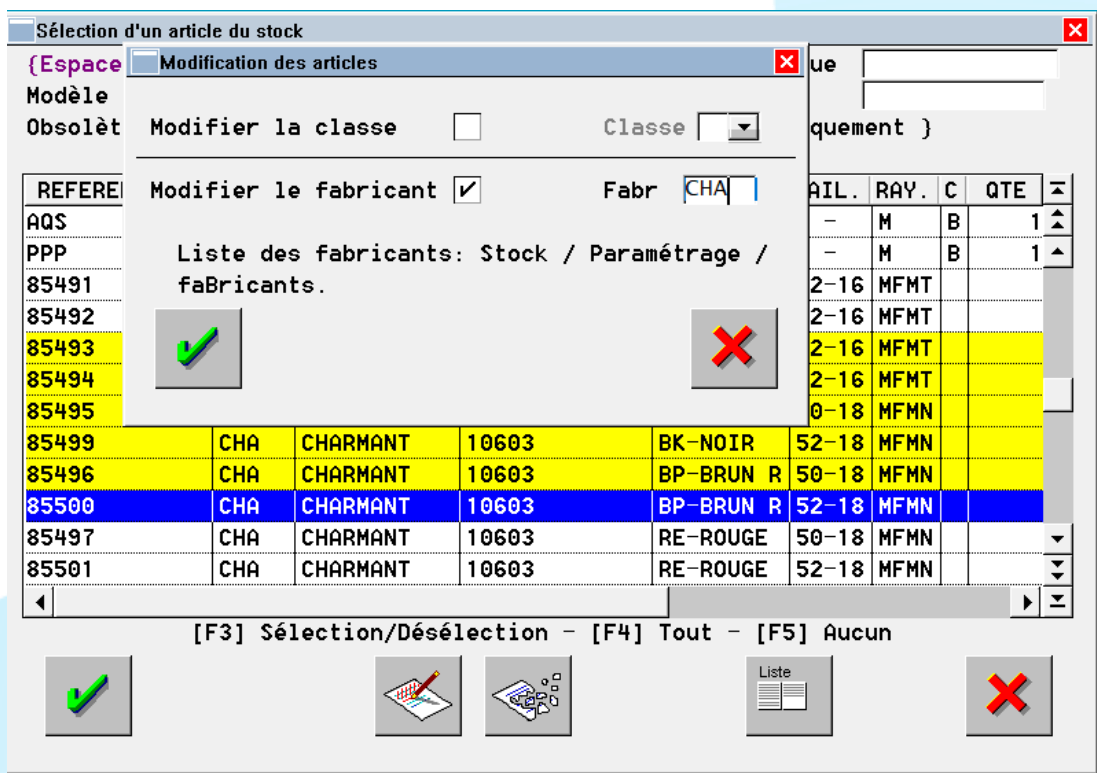

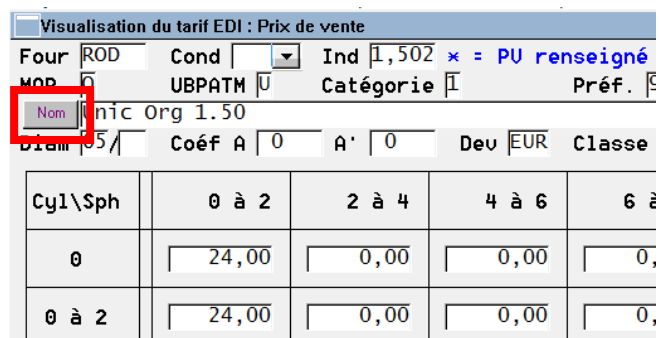

Pour les **verres**, le descriptif détaillé peut être modifié ou saisi à partir du menu Verres/Verres personnels/[Nom] :



Description du verre

Code EDI CS0001 Nom Unic Org 1.50
 Fabric. ROD Four. ROD

Description pour devis 100% santé
 Verre unifocal standard sans reste à charge, en matériau organique résistant
 aux chocs et non aminci, et avec durci et antireflet triple couche

Pour les **suppléments**, le descriptif détaillé peut être modifié ou saisi à partir du menu Verres/Mise à jour suppléments/[Modifié]/[Libellé] :

EDI: Liste des Suppléments

Fournisseur: ROD Type: 02

EDI: Visualisation d'un supplément verre

Fournisseur ROD Code supplément SNU Code commande HS



Libellé SAR 100%

Type supplément 02 Visible Antireflet 5 Teinte 0

Poly Durci AntiSalissures UU

Contrôle 00 Code usage 0 Code restriction 0 Classe



Début de validité / / Fin de validité / /

Description du supplément

Code EDI SNU Nom SAR 100%
 Fabric. ROD Four. ROD

Description pour devis 100% santé

III. Paramétrage du devis

Dans le menu « paramétrage magasin/édition fiche technique/[devis]/[optique]/[100% santé] » :

		Réf [F1]	Four.	Marque	Modèle	Prix
Monture	Femme	1	TEST	TEST	ESSAI	20,00
	Homme	2	TEST	TEST	ESSAI	20,00
	Fille	3	CRIST	J SUN	JS356	18,30
	Garçon	3	CRIST	J SUN	JS356	18,30

		Four.	Libellé
Adulte	ROD		Unic Org AS 1.74
Enfant	ROD		Unic Org AS 1.74

Garanties & Frais de livraison		Prix
Gar.	Les garanties.....	10,00
Liv.	Livraison	15,00

Validité du devis : 2 mois et 0 jours
Activer la création automatique du devis 100% Santé

Multifocaux Progressifs

Cet écran permet de paramétrer l'offre 100% Santé par défaut, qui pourra se générer automatiquement lors de la saisie du devis, si vous le souhaitez. Il faut indiquer les références des montures pour chaque type de personne (Femme, homme, fille, garçon) et choisir un verre adulte et un verre enfant.

Pour les unifocaux et les progressifs vous pouvez configurer 5 verres d'indices différents
Indice >= 1.50 : sphère de 0 à 2.00 positive ou négative sans cylindre ou avec cylindre jusqu'à 4.
Indice >= 1.59 : sphère de 2.25 à 4.00 positive ou négative avec ou sans cylindre
sphère de 0 à -2.00 avec cylindre supérieur à 4.
Indice >= 1.67 : sphère de 4.25 à 8 positive ou négative.
Indice >= 1.74 : sphère de 8.25 à 12 positive ou négative.
Sphère > +ou- 12 : sphère supérieure à 12 positive ou négative.

La navigation entre les 5 choix se fait à l'aide des et situées de chaque côté de la valeur de l'indice.

Les 2 verres seront choisis en fonction des corrections et l'indice le plus élevé requit. Une prestation d'appairage sera automatique ajoutée en divers si nécessaire.

Les boutons [Unifocaux]/[Multifocaux]/[Progressifs] permettent de basculer entre les articles par défaut proposés en fonction du type de vision.

Si vous souhaitez la fonctionnalité de création automatique d'un devis 100% santé, il vous faut cocher la case « activer la création automatique ». Dans le cas contraire, il vous sera alors nécessaire de créer l'équipement Panier A manuellement sur le devis.

Les champs de garantie et livraison permettent, si nécessaire, de saisir les libellés adéquats des prestations pratiquées par le magasin, en précisant le prix. Il est possible de les rajouter ou non au devis au moment de l'édition.

IV. Création du devis

Un devis normalisé ne peut pas être créé dans la colonne « optique » du dossier client, il faut obligatoirement passer par la colonne « devis ».

La création du devis reste inchangée. Il faut saisir l'équipement et valider la création.

Réf.	Modèle	Four.	Marque	Coloris	Tail.	Fam.	P.Uente
Opt 2	MON H	TEST	CRISTAL	BLEU	52 16	MHM	30,00

Sph.	Cyl.	Axe	Add.	Ac	Diam.	Fou	Fam.	Verre	P.Uente
OD Sup. +1,00					65	ESS	NOU	DRMA	32,00
OG Sup. +1,00					65	ESS	NOU	DRMA	32,00

Divers	0,00
--------	------

Part RO	22,24	Solde	94,00 EUR	Brut	94,00
Part RC	0,00	Ec. Rgl't	0,00 EUR	R.	0,00
Acompte	0,00			Net	94,00

Si l'équipement saisi est un « Panier B », Irris crée alors automatiquement un 2^{ème} devis avec l'équipement 100% Santé paramétré par défaut (si l'option correspondante est cochée) :

Créat. RACO Test Age: 50 DEVIS OPTIQUE

NO Visite Ordon.
 Vend. Ophtal

VL Ecart UL OD OG UP OD OG Hauteur OD OG

Opt	Réf.	Modèle	Four.	Marque	Coloris	Tail.	Fam.	P. Vente
2	MON	H	TEST	CRISTAL	BLEU	52	I6 M	100,00

	Sph.	Cyl.	Axe	Add.	Ac	Diam.	Fou	Fam.	Verre	
OD	+1,00					65	ESS	VOU	ORMA CZ F UV	105,00
Sup.										
OG	+1,00									105,00
Sup.										
Divers										0,00

Part RO Part RC Acompte

Solde EUR Ec. Rglt EUR

Brut R. Net

Equip veRe Divers Observ visite T.payant LPP

Etat Civil Client - MODIFICATION - Créé le 02/01/2020

Famille Type assuré Nom RACO
 Qualité Assuré Prénom

Adresse
 Ville
 Pays

Téléphone
 Domicile
 Portable Sms
 Travail
 Fax

Lun. Né(e) le N° Sécu 73 Droits Phoning
 Mutuelles [F1] R. hab. Mailing
 Env. mail eMailing

Optique	Devis	Lentille	Vente	Document
<input type="text"/>	<input type="text" value="02/01/20"/> UL	<input type="text"/>	<input type="text"/>	<input type="text"/>
<input type="text"/>	<input type="text" value="02/01/20"/> UL	<input type="text"/>	<input type="text"/>	<input type="text"/>
<input type="text"/>	<input type="text"/>	<input type="text"/>	<input type="text"/>	<input type="text"/>
<input type="text"/>	<input type="text"/>	<input type="text"/>	<input type="text"/>	<input type="text"/>

faMille Histo. obServ. c.liBres C.vitale

Il est possible de modifier le devis 100% santé, mais uniquement en utilisant des articles classe A **ET** en respectant les Prix Limite de Vente. Sans cela, il ne sera pas possible de le valider :

Modif. RAC0 Test Age: 49 N° 14/1 Offre Mixte

NO Visite 02/01/2020 ordoS 02/01/2020 **100% Santé**

Vend. R Ophtal OPHT

ML Ecart UL OD 30 OG 30 UP OD OG Hauteur OD OG

Réf. Modèle Four. Marque Coloris Tail. Fam. P.Uente

Opt / MON G TEST CRISTAL MV2 56 MHP B 50,00

Sph. Cyl. Axe Add. Ac Diam. Fou Fam. Verre

OD +1,00 65' ESS VOU ORMA A 32,00

OG +1,00 A 32,00

Divers 0,00

Part RO 15,26 Solde 114,00 EUR Brut 114,00

Part RC 0,00 Ec.Rglt 0,00 EUR R 0,00

Acompte 0,00 Net 114,00

Equip veRre Divers Observ visite T.payant LPP

Il est possible de mettre des articles divers sur l'équipement panier B, **mais pas sur l'équipement 100% Santé.**

Ces articles divers s'imprimeront sur une feuille annexe au devis normalisé, avec le texte de fin de document paramétré par le magasin.

Il est aussi possible d'associer une offre commerciale 2^{em} paire à l'équipement principal Panier B. Il faut se positionner sur cet équipement et faire [equip suiv.] :

Visu. RAC0 Test Age: 50 N° 14/2

NO Visite 02/01/2020 Ordon. 02/01/2020 DEVIS OPTIQUE
 Vend. R Ophthal OPHT

VL Ecart UL OD 30 OG 30 UP OD OG Hauteur OD OG

Réf. Modèle Four. Marque Coloris Tail. Fam. P.Uente
 Opt 2 MON H TEST CRISTAL BLEU 52 16 M 100,00

Sph. Cyl. Axe Add. Ac Diam. Fou Fam. Verre
 OD +1,00 65' ESS VOU ORMA CZ F UV 105,00
 Sup.

OG +1,00 65' ESS VOU ORMA CZ F UV 105,00
 Sup.

Divers

Part RO 0,12
 Part RC 0,00
 Acompte 0,00

Net 310,00

Visu Eq.suiv Imprimer

Créer une autre proposition de devis [Oui]
 Créer une offre commerciale [Non]

Oui Non

Lors de l'édition du devis, on peut choisir quel équipement imprimer avec F3, et indiquer quel équipement a été choisi par le client :

Choix d'impression des devis

DEVIS-NUM	Description	Options
00062-001	100% Santé	
00062-002		
00062-003	OC	

N° devis normalisé accepté par le client 00062-002

avec l'option Garanties
 avec l'option Livraison

F3 Sélection F4 Tout F5 Aucun

* Devis normalisé
 * Document de travail
 Résumé
 Consentement

Imprimer Impr.+Mail Mail

Un devis normalisé ne pouvant contenir qu'un équipement Panier B, Irris imprimera obligatoirement 2 devis en cas d'offre commerciale 2^{ème} paire : le 1^{er} contiendra l'équipement 100% santé et l'équipement principal Panier B, et le 2^{ème} l'équipement 100% santé et la 2^{ème} paire Panier B.

Le fait de préciser l'équipement accepté par le client, permet de pouvoir ajouter les éventuelles options de garantie et livraison, ainsi que d'éditer les totaux correspondants au choix du client sur le devis. C'est cet exemplaire qu'il devra signer pour acceptation et que le magasin doit garder 1 an.

Les LPP n'apparaissent plus sur le devis, ils sont remplacés par des codes de regroupement.

Le processus de transformation du devis en vente n'a pas changé : il suffit de cliquer sur le bouton [visite].

Si l'équipement choisi contient une offre commerciale 2^{ème} paire, celle-ci sera aussi transformée.

Contrairement au devis, il est possible de rajouter des divers dans la vente pour un équipement 100% santé.

« Si les options de garanties et/ou livraison ont été choisies, elles s'ajouteront automatiquement dans les divers lors du transfert du devis en vente. »